# Progetti 2026-27 Scuola Secondaria di primo grado - IC Franceschi

Una mappa per orientarsi nell’ecosistema formativo della nostra scuola.

Gemini Notebook

# Ampliamento dell’offerta formativa

**L’ampliamento dell’offerta formativa costituisce un arricchimento della proposta dell’Istituto finalizzata ad offrire agli alunni opportunità di crescita, di esperienza, di socializzazione, di conoscenza.**

> L’apprendimento vero nasce dall’esperienza in cui il soggetto sperimenta sé stesso e le proprie risposte di fronte al mondo.
>
> — John Dewey

Gemini Notebook

# I 7 Pilastri dell'Offerta Formativa

**1. Bussola e Orizzonti:**
Accoglienza e orientamento

**2. Oltre i Confini:**
Inclusione

**6. Eureka!:**
Competenze STEM

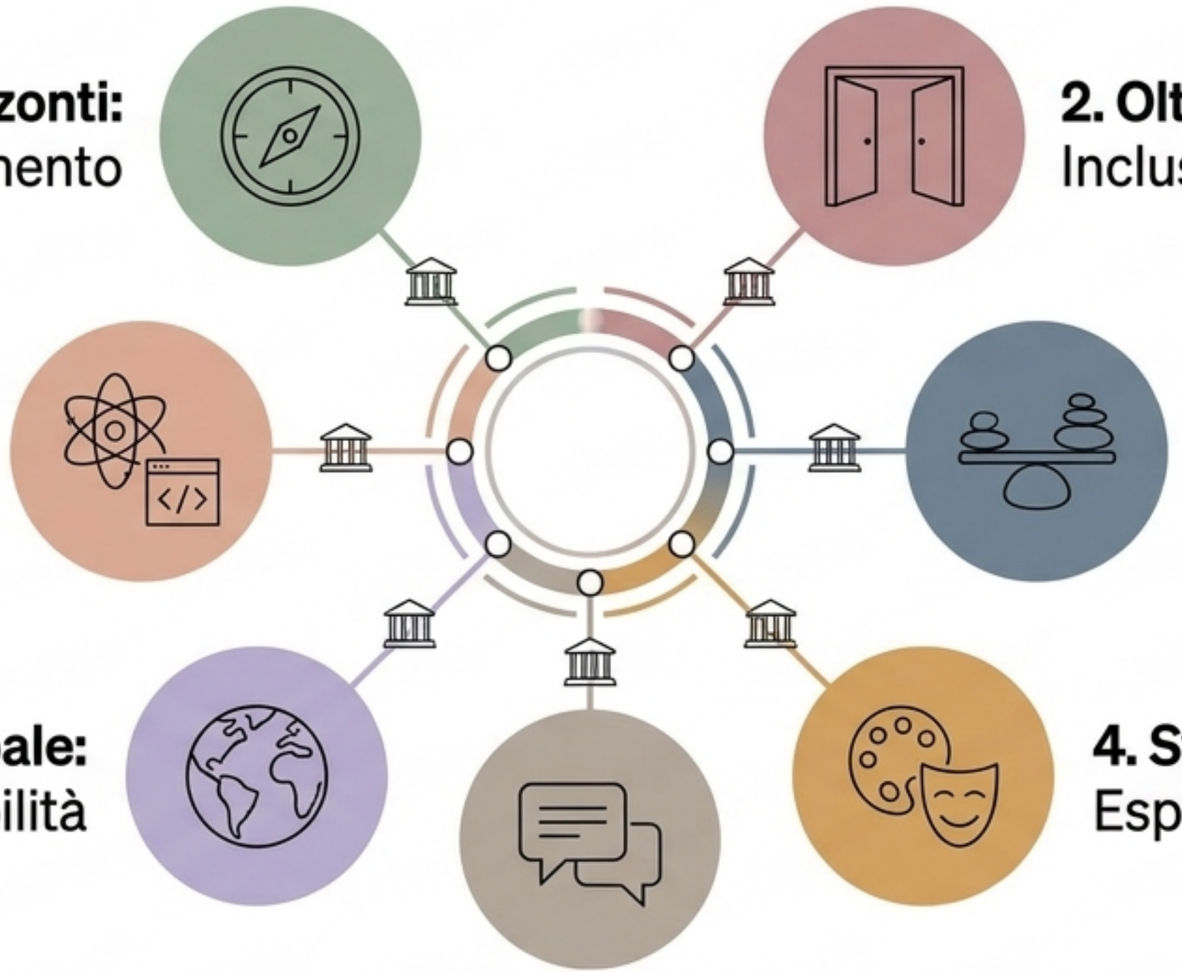

**3. Atelier dell'Equilibrio:**
Benessere psico-fisico

**5. Respiro globale:**
Cittadinanza e sostenibilità

**4. Symphonia:**
Espressione culturale

**7. Polifonie:**
Internazionalizzazione

Gemini Notebook

# Crescita, Inclusione e Benessere

## 1. Bussola e Orizzonti (Orientamento)

[ Tutte le classi ]

percorsi di accoglienza e orientamento scolastico e formativo per scelte consapevoli.

[ Terze ]

Educazione civica ed economica: il progetto Fisco e Scuola.

## 2. Oltre i Confini (Inclusione)

[ Tutte le classi ]

Laboratori pratici **Bottega per la prevenzione della dispersione scolastica**.

[ Prime ]

Sensibilizzazione per la Giornata dei Diritti.

[ Seconde ] [ Terze ]

Progetti di valorizzazione della biodiversità e rassegne di cinema sociale.

## 3. Atelier dell'Equilibrio: Benessere psico-fisico

[ Tutte le classi ] **Sportello d'Istituto** accessibile a tutti.

[ Prime ]

Laboratori sulla gestione delle emozioni e percorsi di cittadinanza digitale.

[ Seconde ] [ Terze ]

Prevenzione del cyberbullismo, percorsi di affettività e testimonianze educative di percorsi di rinascita.

Gemini Notebook

# Cultura, Arte e Responsabilità Sociale



## 4. Symphonia (Cultura, Arte, Lettura)

**[ Tutte le classi** Concorso creativo d'Istituto per la progettazione grafica.

**[ Prime ]** Incontri letterari diretti con autori contemporanei.

**[ Seconde ]** Educazione al linguaggio cinematografico e delle immagini.

**[ Terze ]** Progetti di Podcasting per il futuro e laboratori teatrali su memoria storica e resistenze.



## 5. Respiro Globale (Cittadinanza e Sostenibilità)

**[ Tutte le classi** Celebrazioni e approfondimenti trasversali per la Giornata della Memoria.

**[ Terze ]** Incontri operativi con la Protezione Civile (conoscere, prevenire, intervenire in situazioni di emergenza).

Gemini Notebook

# Sguardo Scientifico e Prospettiva Internazionale

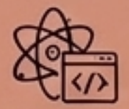

## 6. Eureka! (Competenze STEM)

**[ Tutte le classi ]** Laboratori pomeridiani di logica e Officina dei numeri.

**[ Prime ]** Gare di logica e partecipazione a Matematica Senza Frontiere.

**[ Seconde ]** Giochi scientifici e campionati matematici d'Istituto.

**[ Terze ]** Sportelli mirati di supporto e SOS Matematico.

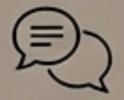

## 7. Polifonie (Internazionalizzazione)

**[ Tutte le classi ]** Progetti Madrelingua in orario curricolare (Inglese, Francese, Spagnolo, Tedesco).

**[ Tutte le classi ]** Peer language teaching, gemellaggi eTwinning e percorsi di English Boost.

**[ Seconde ]** **[ Terze ]** Moduli didattici integrati CLIL e redazione di giornalini scolastici in lingua (What's up?).

**[ Terze ]** Percorsi di preparazione per le Certificazioni Linguistiche Internazionali (Livello A2).

Gemini Notebook

# Un ecosistema a supporto di tutti

### Metodo e Studio

Laboratori pomeridiani (Studio con Metodo) per consolidare l'approccio logico e le strategie di apprendimento.

### Officine della Parola

Sportelli letterari e laboratori mirati di scrittura e comunicazione per potenziare le competenze linguistiche e l'espressione di sé.

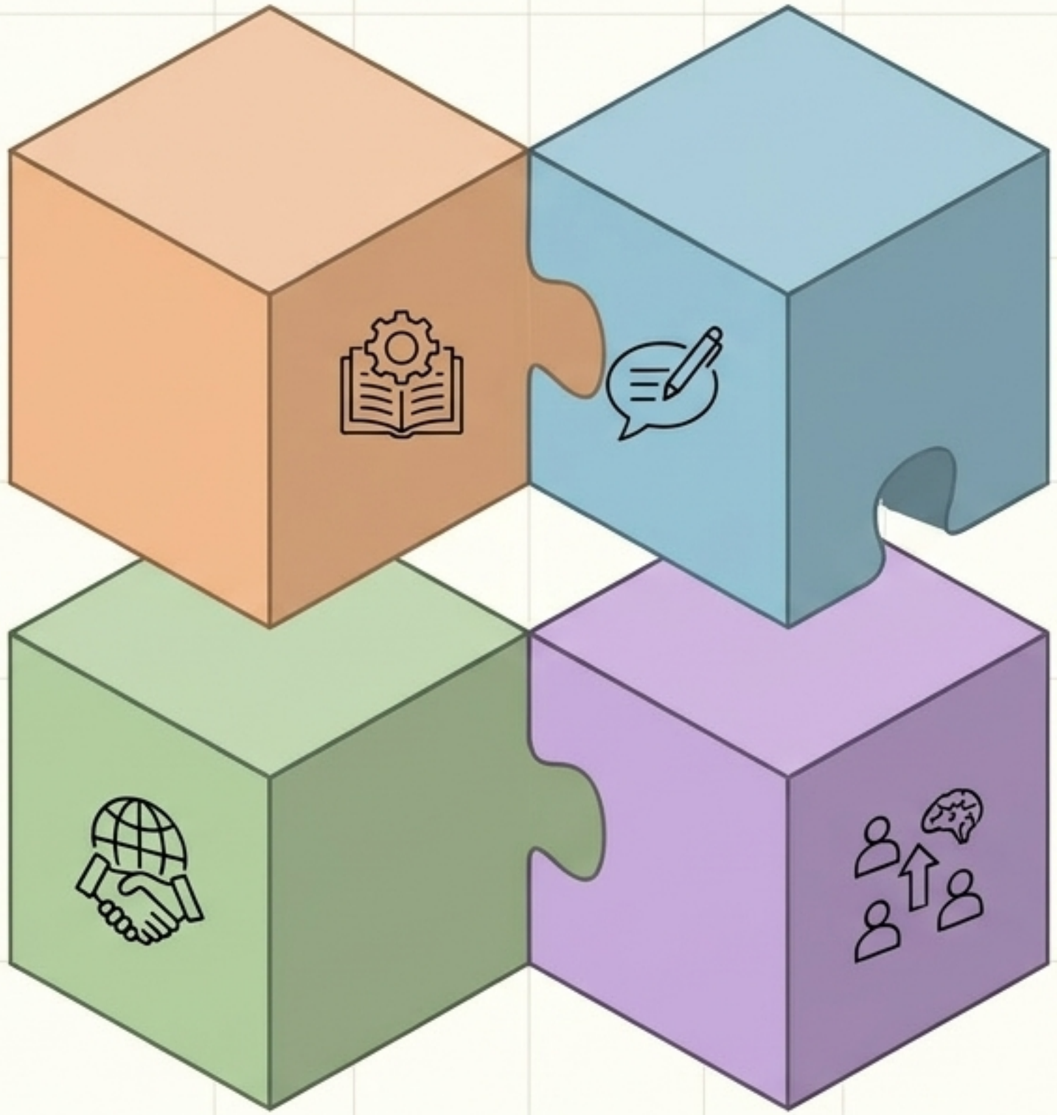

### Integrazione e Intercultura

Laboratori curricolari dedicati al potenziamento della lingua italiana, garantendo garantendo strumenti reali per l'inclusione e il dialogo.

### Imparare Insegnando

Spazi di Peer Education dove gli studenti collaborano scambiandosi competenze, passando da fruitori passivi ad autori attivi del proprio sapere.

Gemini Notebook

# Progetto di Alternativa: Educazione Audiovisiva

Un percorso formativo per comprendere il linguaggio delle immagini nell'era digitale.

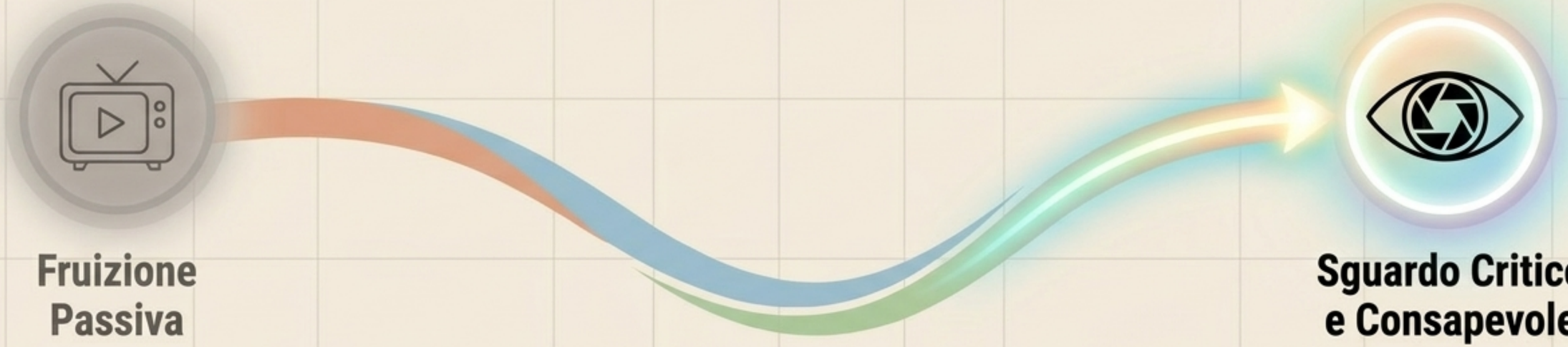


### Il Linguaggio

Analisi tecnica di inquadrature, sequenze, montaggio e colonna sonora.

### La Narrazione

Studio dello sviluppo dei personaggi, dei colpi di scena e della struttura narrativa.

### La Creazione

Elementi pratici di sceneggiatura e fondamenti di storia del cinema.

### Benessere Digitale

Riflessione guidata sull'uso consapevole degli schermi, dei social e dei dispositivi.

Gemini Notebook

# Tempo Prolungato: Un tempo dilatato per apprendere

## +6 Ore Settimanali

**2 Pause Mensa**
(Socializzazione)

**2 Pomeriggi**
(Laboratori bisettimanali di 2 ore)

### I Percorsi Laboratoriali

**Classe 1^ (Scoperta)**

Laboratorio Teatrale (Umanistico) + Numeri in Gioco (Logico-Matematico).

**Classe 2^ (Espressione)**

Laboratorio Linguistico-espressivo + La Matematica del Quotidiano.

**Classe 3^ (Integrazione)**

Officina Linguistica CLIL + Enigmi e Visione d'Insieme.

Gemini Notebook

# Tempo Potenziato di Lingua Inglese

+2 Ore Settimanali per un’immersione linguistico-comunicativa attiva e motivante.

## Focus sulla Comunicazione

Superamento della didattica tradizionale tramite role-play, simulazioni e conversazioni legate a contesti quotidiani.

## Integrazione delle 4 Abilità

Ascolto, parlato, lettura e scrittura sviluppati simultaneamente tramite risorse multimediali, video e materiali autentici.

## Interazione Reale

## Dimensione Culturale

Esplorazione attiva della civiltà dei Paesi anglofoni attraverso musica, tradizioni e documenti originali.

## Prodotto Finale

Conclusione del percorso con la realizzazione pratica di un progetto comunicativo (booklet, elaborato multimediale o presentazione) per certificare sul campo le competenze acquisite.

Gemini Notebook

# Indirizzo Musicale: Un percorso tra note, strumenti ed emozioni

## Attività Formative

Attività di musica di insieme e orchestra, attività di teoria musicale per sviluppare competenze teoriche e pratiche.






## Strumenti e Sezioni

Corsi individuali e di gruppo per Pianoforte, Chitarra, Flauto Traverso, Violino nelle Sezioni A e C



## Progetti di Ampliamento

Saggi di fine anno e partecipazione a concerti sul territorio per valorizzare il talento.



## Obiettivi e Valori

Sviluppo della creatività, della disciplina e della collaborazione attraverso l'esperienza musicale condivisa.

Gemini Notebook